

129. PETA JABATAN PUSAT PENGEMBANGAN DAN PEMBERDAYAAN PENDIDIK DAN TENAGA KEPENDIDIKAN PENDIDIKAN JASMANI DAN BIMBINGAN KONSELING

Rekapitulasi	Jumlah		
	B	K	+/-
Eselon II	1	1	0
Eselon III	3	2	1
Eselon IV	7	7	0
JFT	24	34	-10
JFU	93	100	-7
	128	144	-16

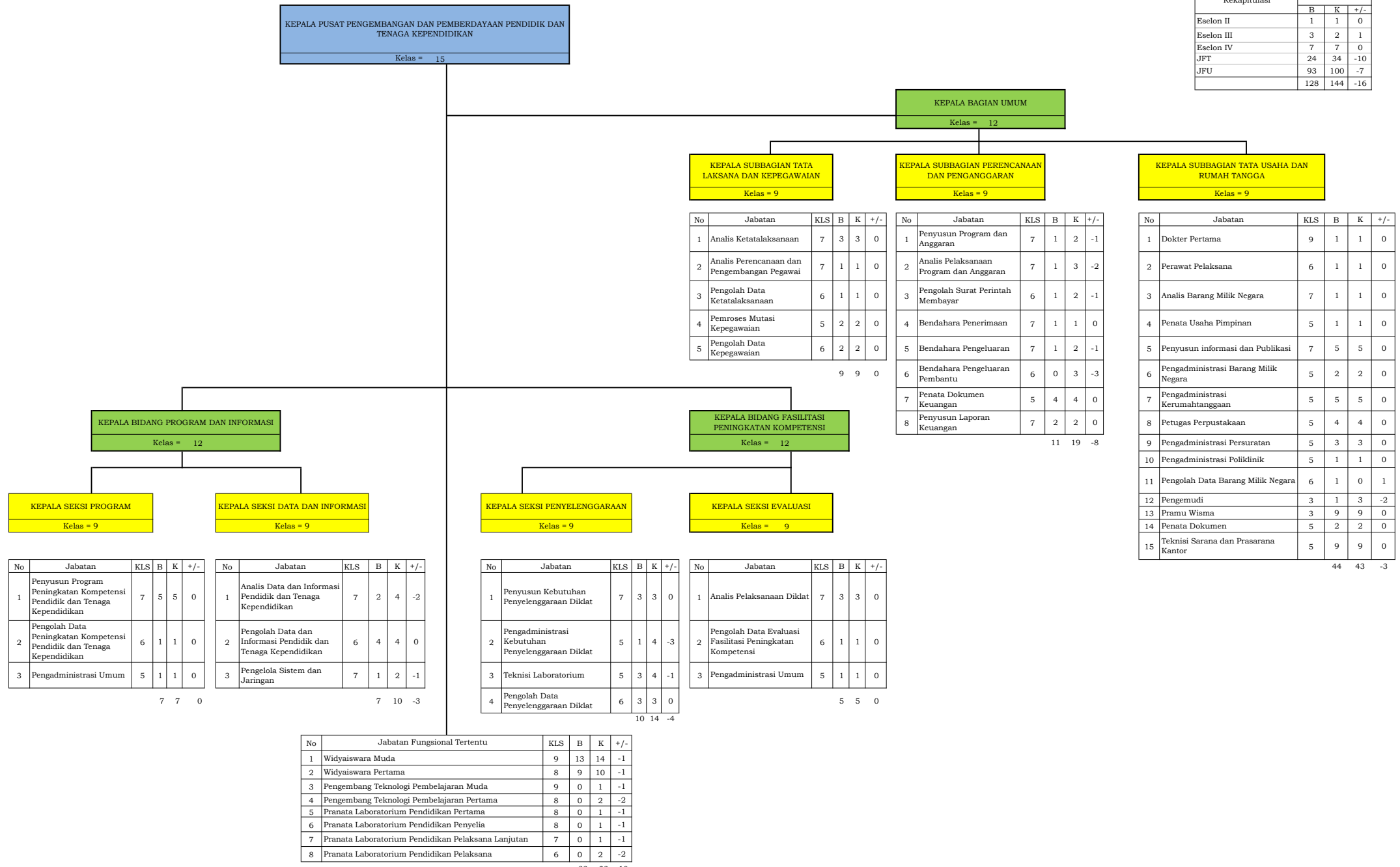

No	Jabatan	KLS	B	K	+/-
1	Analisis Ketatalaksanaan	7	3	3	0
2	Analisis Perencanaan dan Pengembangan Pegawai	7	1	1	0
3	Pengolah Data Ketatalaksanaan	6	1	1	0
4	Pemroses Mutasi Kepegawaian	5	2	2	0
5	Pengolah Data Kepegawaian	6	2	2	0
		9	9	0	

No	Jabatan	KLS	B	K	+/-
1	Penyusun Program dan Anggaran	7	1	2	-1
2	Analisis Pelaksanaan Program dan Anggaran	7	1	3	-2
3	Pengolah Surat Perintah Membayar	6	1	2	-1
4	Bendahara Penerimaan	7	1	1	0
5	Bendahara Pengeluaran	7	1	2	-1
6	Bendahara Pengeluaran Pembantu	6	0	3	-3
7	Penata Dokumen Keuangan	5	4	4	0
8	Penyusun Laporan Keuangan	7	2	2	0
		11	19	-8	

No	Jabatan	KLS	B	K	+/-
1	Dokter Pertama	9	1	1	0
2	Perawat Pelaksana	6	1	1	0
3	Analisis Barang Milik Negara	7	1	1	0
4	Penata Usaha Pimpinan	5	1	1	0
5	Penyusun informasi dan Publikasi	7	5	5	0
6	Pengadministrasi Barang Milik Negara	5	2	2	0
7	Pengadministrasi Kerumahtanggaan	5	5	5	0
8	Petugas Perpustakaan	5	4	4	0
9	Pengadministrasi Persuratan	5	3	3	0
10	Pengadministrasi Poliklinik	5	1	1	0
11	Pengolah Data Barang Milik Negara	6	1	0	1
12	Pengemudi	3	1	3	-2
13	Pramu Wisma	3	9	9	0
14	Penata Dokumen	5	2	2	0
15	Teknisi Sarana dan Prasarana Kantor	5	9	9	0
		44	43	-3	

No	Jabatan	KLS	B	K	+/-
1	Penyusun Program Peningkatan Kompetensi Pendidik dan Tenaga Kependidikan	7	5	5	0
2	Pengolah Data Peningkatan Kompetensi Pendidik dan Tenaga Kependidikan	6	1	1	0
3	Pengadministrasi Umum	5	1	1	0
		7	7	0	

No	Jabatan	KLS	B	K	+/-
1	Analisis Data dan Informasi Pendidik dan Tenaga Kependidikan	7	2	4	-2
2	Pengolah Data dan Informasi Pendidik dan Tenaga Kependidikan	6	4	4	0
3	Pengelola Sistem dan Jaringan	7	1	2	-1
		7	10	-3	

No	Jabatan	KLS	B	K	+/-
1	Penyusun Kebutuhan Penyelenggaraan Diklat	7	3	3	0
2	Pengadministrasi Kebutuhan Penyelenggaraan Diklat	5	1	4	-3
3	Teknisi Laboratorium	5	3	4	-1
4	Pengolah Data Penyelenggaraan Diklat	6	3	3	0
		10	14	-4	

No	Jabatan	KLS	B	K	+/-
1	Analisis Pelaksanaan Diklat	7	3	3	0
2	Pengolah Data Evaluasi Fasilitas Peningkatan Kompetensi	6	1	1	0
3	Pengadministrasi Umum	5	1	1	0
		5	5	0	

No	Jabatan Fungsional Tertentu	KLS	B	K	+/-
1	Widyaiswara Muda	9	13	14	-1
2	Widyaiswara Pertama	8	9	10	-1
3	Pengembang Teknologi Pembelajaran Muda	9	0	1	-1
4	Pengembang Teknologi Pembelajaran Pertama	8	0	2	-2
5	Pranata Laboratorium Pendidikan Pertama	8	0	1	-1
6	Pranata Laboratorium Pendidikan Penyelia	8	0	1	-1
7	Pranata Laboratorium Pendidikan Pelaksana Lanjutan	7	0	1	-1
8	Pranata Laboratorium Pendidikan Pelaksana	6	0	2	-2
		22	32	-10	